

WELLNESSHOTEL SCHÖNRUH

Haus Stefanie

ADULTS - ONLY



Preisliste Sommer 2018



WELLNESSHOTEL SCHÖNRUH

Ihr persönliches Erholerlebnis

Entdecken Sie in Ihrem Schönrüh-Urlaub das, was Ihnen nachhaltig gut tut, und genießen Sie es mit allen Sinnen. Tauchen Sie ein in ein außergewöhnliches Urlaubserlebnis, und genießen Sie herzliche Tiroler Gastfreundschaft. Erleben Sie Urlaubsgenuss vom Feinsten!



Haus Stefanie



Wellness im Wellnesshotel Schönruh

Entspannung & Schönheit



Ruhe und Erholung finden Genießer gehobener Wellnessmomente in unserer 2.500 m² großen mediterranen Vitaloase. Vom Hallenbad, prickelndem Whirlpool und regenerierenden Dampfbädern & Saunen bis hin zum Freibecken auf der begrünten Dachterrasse und dem idyllischen Badeteich im Garten bleiben keine Wünsche offen.

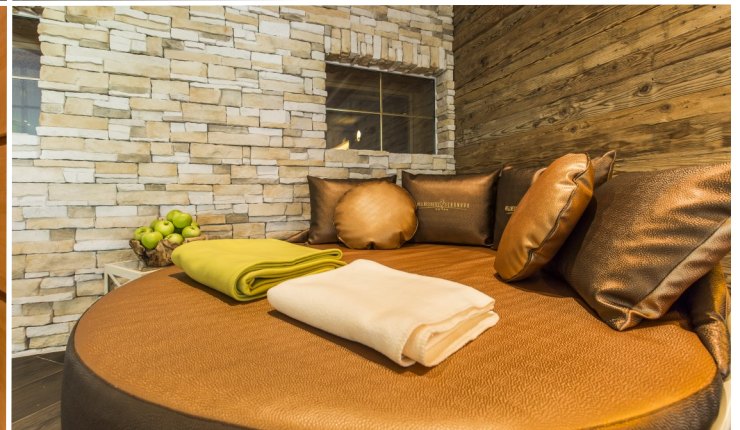

Beauty im Wellnesshotel Schönruh

Schönheit in perfekter Harmonie

Wählen Sie aus der Vielfalt unserer Bäder, Wickel, Massagen, Thalasso- & Kosmetik- sowie Hamam- & La Stone-, Mer & Sense- Anwendungen! Unsere individuell auf Ihre Bedürfnisse abgestimmten Beauty-Kurzprogramme oder mehrtägigen Schönheitspackages verleihen Ihnen verführerische Ausstrahlung und innere Gelassenheit.

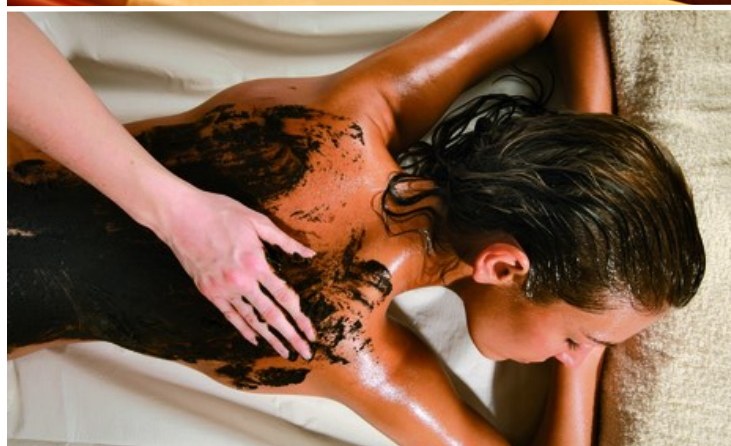

Active im Wellnesshotel Schönruh

Vitalität und Lebensfreude



Körperliche Fitness dient nicht nur dem Erhalt der Gesundheit und der Leistungsfähigkeit, sondern ist auch unentbehrlich, wenn es sich um das Wohlbefinden von Geist und Seele dreht. Dabei kommt es aber nicht darauf an, ein Höchstmaß an Anstrengungen zu bewältigen, sondern lediglich, darauf sich mit Freude aktiv zu betätigen ... denn jeder Schritt zählt.



Gourmet im Wellnesshotel Schönruh

Schönheit in perfekter Harmonie

Für einen gelungenen Urlaub unverzichtbar:
kleine und große Gaumenfeste!
Darum dürfen sich alle Schlemmer und
Feinschmecker im Schönruh auf
abwechslungsreiche Genusserlebnisse freuen!

Unwiderstehliche Gaumenfreuden und edle
Tropfen sorgen für Genuss mit bleibendem
Eindruck.



Zimmer & Suiten Haus Residenz****

Suite „Residenz“

ca. 60 - 65 m², 2 - 4 Personen

Zimmer im eleganten Landhausstil eingerichtet mit getrenntem Schlaf- und Wohnzimmer, großzügiges Badezimmer mit Doppelwaschbecken, Dusche und Badewanne, Kosmetikspiegel, Haarföhn, Personenwaage, getrenntes WC und Bidet, Radio, Telefon, TV, Zimmersafe, Internetanschluss, Kachelofen und Zimmerkühlschrank, mit Balkon oder Terrasse.



| | |
|-------------------------|--------|
| 09.05.2018 - 09.06.2018 | 126,00 |
| 15.09.2018 - 14.10.2018 | |
| 09.06.2018 - 21.07.2018 | 150,50 |
| 25.08.2018 - 15.09.2018 | |
| 21.07.2018 - 25.08.2018 | 162,00 |

Doppelzimmer „Superieure“

ca. 45 - 50 m², 2 - 4 Personen

Zimmer im eleganten Landhausstil eingerichtet mit Wohnbereich, großzügiges Badezimmer mit Doppelwaschbecken, Dusche und Badewanne, Kosmetikspiegel, Haarföhn, Personenwaage, getrenntes WC und Bidet, Radio, Telefon, TV, Zimmersafe, Internetanschluss, Kachelofen und Zimmerkühlschrank, mit Balkon oder Terrasse.



| | |
|-------------------------|--------|
| 09.05.2018 - 09.06.2018 | 104,50 |
| 15.09.2018 - 14.10.2018 | |
| 09.06.2018 - 21.07.2018 | 119,50 |
| 25.08.2018 - 15.09.2018 | |
| 21.07.2018 - 25.08.2018 | 128,00 |

Doppelzimmer „De Luxe“

ca. 35 - 38 m², 2 - 3 Personen

Zimmer im eleganten Landhausstil eingerichtet mit Wohnbereich, großzügiges Badezimmer, (ca. 6 m²) mit Doppelwaschbecken, Dusche und Badewanne, Kosmetikspiegel, Haarföhn, Personenwaage, getrenntes WC und Bidet, Radio, Telefon, TV, Zimmersafe, Internetanschluss, Kachelofen und Zimmerkühlschrank, großteils mit Balkon oder Terrasse.



| | |
|-------------------------|--------|
| 09.05.2018 - 09.06.2018 | 94,00 |
| 15.09.2018 - 14.10.2018 | |
| 09.06.2018 - 21.07.2018 | 107,00 |
| 25.08.2018 - 15.09.2018 | |
| 21.07.2018 - 25.08.2018 | 113,50 |





Einzelzimmer „De Luxe“

ca. 22 m²

Zimmer im eleganten Landhausstil eingerichtet mit folgender Ausstattung: großzügiges Badezimmer mit WC, kombinierte Badewanne mit Dusche, Kosmetikspiegel, Haarföhn, Personenwaage, Radio, Telefon, TV, Zimmersafe, Internetanschluss, Kachelofen und Zimmerkühlschrank, mit Balkon oder Terrasse.



| | |
|--|---------------|
| 09.05.2018 - 09.06.2018 15.09.2018 - 14.10.2018 | 94,00 |
| 09.06.2018 - 21.07.2018 25.08.2018 - 15.09.2018 | 107,00 |
| 21.07.2018 - 25.08.2018 | 113,50 |

Zimmer & Suiten Haus Schönruck****

Wellness-Suite ohne Balkon

ca. 50 - 60 m², 2 - 4 Personen

Badezimmer mit Badewanne, WC, Haarföhn, Kosmetikspiegel, Personenwaage, Radio, TV, Telefon, Infrarotkabine, Sauna, Safe und Zimmerkühlschrank.



| | |
|--|---------------|
| 09.05.2018 - 09.06.2018 15.09.2018 - 14.10.2018 | 102,50 |
| 09.06.2018 - 21.07.2018 25.08.2018 - 15.09.2018 | 114,00 |
| 21.07.2018 - 25.08.2018 | 123,00 |

Doppelzimmer „Tirol“ ohne Balkon

ca. 25– 30 m², 2 - 3 Personen

Badezimmer mit Badewanne, WC, Haarföhn, Kosmetikspiegel, Personenwaage, Radio, TV, Telefon, Safe und Zimmerkühlschrank.

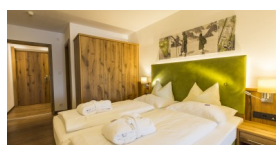

| | |
|--|---------------|
| 09.05.2018 - 09.06.2018 15.09.2018 - 14.10.2018 | 88,00 |
| 09.06.2018 - 21.07.2018 25.08.2018 - 15.09.2018 | 98,00 |
| 21.07.2018 - 25.08.2018 | 105,50 |

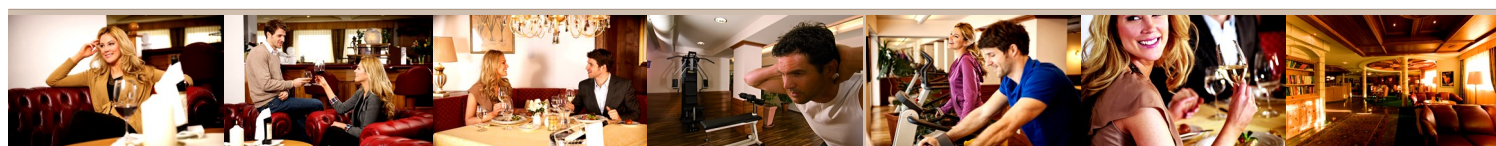



Doppelzimmer „Tirol“

ca. 30 - 40 m², 2 - 3 Personen

Badezimmer mit Dusche oder Badewanne, WC, Haarföhn, Kosmetikspiegel, Personenwaage, Radio, TV, Telefon, Safe und Zimmerkühlschrank, teilweise mit Balkon, Terrasse oder französischem Balkon.

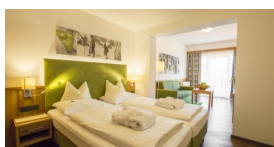

| | |
|-------------------------|---------------|
| 09.05.2018 - 09.06.2018 | 90,00 |
| 15.09.2018 - 14.10.2018 | |
| 09.06.2018 - 21.07.2018 | 100,00 |
| 25.08.2018 - 15.09.2018 | |
| 21.07.2018 - 25.08.2018 | 107,50 |

Doppelzimmer „Royal“

ca. 38 m², 2 - 3 Personen

Im modernen Landhausstil mit Wohnbereich, großzügiges Badezimmer mit Doppelwaschbecken, Dusche und Badewanne, Kosmetikspiegel, Haarföhn, Personenwaage, getrenntes WC und Bidet, Radio, Telefon, Flat-TV, DVD-Player, Internetanschluss, Zimmersafe, Zimmerkühlschrank, mit Balkon oder Terrasse.

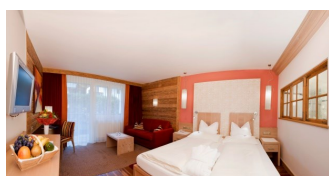

| | |
|-------------------------|---------------|
| 09.05.2018 - 09.06.2018 | 94,00 |
| 15.09.2018 - 14.10.2018 | |
| 09.06.2018 - 21.07.2018 | 107,00 |
| 25.08.2018 - 15.09.2018 | |
| 21.07.2018 - 25.08.2018 | 113,50 |

Einzelzimmer „Royal“

ca. 22 m²

Zimmer im modernen Landhausstil eingerichtet mit folgender Ausstattung: großzügiges Badezimmer mit WC, Dusche, Kosmetikspiegel, Haarföhn, Personenwaage, Radio, Telefon, Flat-TV, DVD-Player, Internetanschluss, Zimmersafe, Zimmerkühlschrank, mit Balkon.

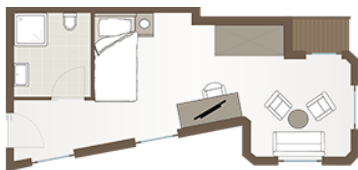

| | |
|-------------------------|---------------|
| 09.05.2018 - 09.06.2018 | 94,00 |
| 15.09.2018 - 14.10.2018 | |
| 09.06.2018 - 21.07.2018 | 107,00 |
| 25.08.2018 - 15.09.2018 | |
| 21.07.2018 - 25.08.2018 | 113,50 |



Doppelzimmer mit Balkon

ca. 20 - 30 m², 2 - 3 Personen

Badezimmer mit Dusche oder Badewanne, WC, Haarföhn, Personenwaage, Radio, TV, Telefon und Safe, mit Balkon, französischem Balkon oder Terrasse.



| | |
|-------------------------|--------|
| 09.05.2018 - 09.06.2018 | 83,00 |
| 15.09.2018 - 14.10.2018 | |
| 09.06.2018 - 21.07.2018 | 93,50 |
| 25.08.2018 - 15.09.2018 | |
| 21.07.2018 - 25.08.2018 | 103,50 |

Einzelzimmer

ca. 14 - 18 m²

Badezimmer mit Dusche oder Badewanne, WC, Haarföhn, Personenwaage, Radio, TV, Telefon und Safe, mit Balkon, Terrasse oder französischem Balkon.



| | |
|-------------------------|--------|
| 09.05.2018 - 09.06.2018 | 83,00 |
| 15.09.2018 - 14.10.2018 | |
| 09.06.2018 - 21.07.2018 | 93,50 |
| 25.08.2018 - 15.09.2018 | |
| 21.07.2018 - 25.08.2018 | 103,50 |

Doppelzimmer ohne Balkon

ca. 20 - 25 m², 2 - 3 Personen

Badezimmer mit Dusche oder Badewanne, WC, Haarföhn, Personenwaage, Radio, TV, Telefon und Safe.

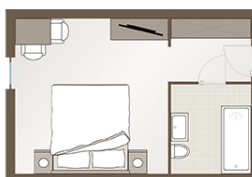
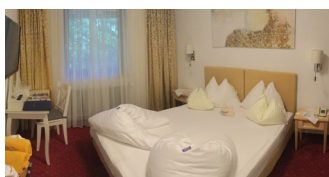

| | |
|-------------------------|-------|
| 09.05.2018 - 09.06.2018 | 75,50 |
| 15.09.2018 - 14.10.2018 | |
| 09.06.2018 - 21.07.2018 | 86,50 |
| 25.08.2018 - 15.09.2018 | |
| 21.07.2018 - 25.08.2018 | 95,00 |





Haus Stefanie

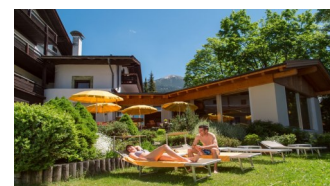

Wohnen im Haus Stefanie

In unmittelbarer Nachbarschaft, auf der Straßenseite gegenüber, befindet sich unser Haus Stefanie. Hier wohnen Sie in gemütlicher Atmosphäre und können gleichzeitig die Annehmlichkeiten von Restaurant und Beauty- & Spabereich des Hotel Schönruh**** nutzen.

Informationen über Zimmer und Preise finden Sie auf den nächsten Seiten.

Doppelzimmer „Karwendel“

ca. 23 - 30 m², 2 - 3 Personen

Bad oder Dusche, WC, Haarföhn, Kosmetikspiegel, TV, Telefon, Zimmersafe und Balkon.

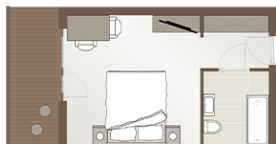

| | Verwöhn- pension | Zimmer mit Frühstück | Ohne Verpflegung |
|--|---------------------|-------------------------|---------------------|
| 18.05.18 - 09.06.18 15.09.18 - 07.10.18 | 59,50 | 50,50 | 39,50 |
| 09.06.18 - 21.07.18 25.08.18 - 15.09.18 | 68,50 | 59,50 | 48,50 |
| 21.07.18 - 25.08.18 | 77,00 | 68,00 | 57,00 |

Doppelzimmer „Birkenwald“

ca. 18 - 22 m², 2 Personen

Bad oder Dusche, WC, Haarföhn, Kosmetikspiegel, TV, Telefon, Zimmersafe und Balkon.



| | Verwöhn- pension | Zimmer mit Frühstück | Ohne Verpflegung |
|--|---------------------|-------------------------|---------------------|
| 18.05.18 - 09.06.18 15.09.18 - 07.10.18 | 56,50 | 47,50 | 36,50 |
| 09.06.18 - 21.07.18 25.08.18 - 15.09.18 | 65,50 | 56,50 | 45,50 |
| 21.07.18 - 25.08.18 | 74,00 | 65,00 | 54,00 |

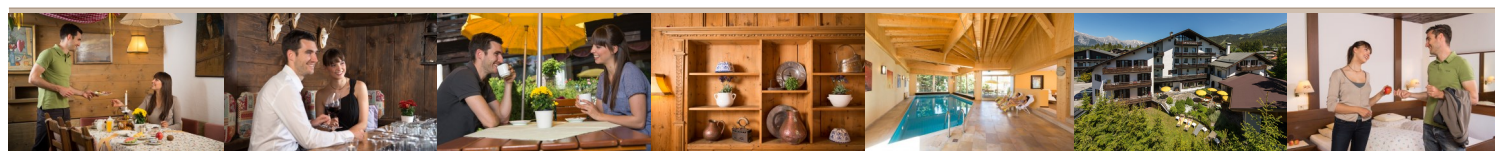

Zimmer Haus Stefanie

Doppelzimmer „Wildsee“

ca. 20 - 30 m², 2 - 3 Personen

Bad oder Dusche, WC, Haarföhn, Kosmetikspiegel, TV, Telefon, Zimmersafe.

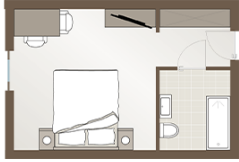

| | Verwöhn- pension | Zimmer mit Frühstück | Ohne Verpflegung |
|--|---------------------|-------------------------|---------------------|
| 18.05.18 - 09.06.18 15.09.18 - 07.10.18 | 54,50 | 45,50 | 34,50 |
| 09.06.18 - 21.07.18 25.08.18 - 15.09.18 | 63,50 | 54,50 | 43,50 |
| 21.07.18 - 25.08.18 | 72,00 | 63,00 | 52,00 |

Doppelzimmer „Enzian“

ca. 18 - 22 m², 2 Personen

Bad oder Dusche, WC, Haarföhn, Kosmetikspiegel, TV, Telefon, und Zimmersafe.



| | Verwöhn- pension | Zimmer mit Frühstück | Ohne Verpflegung |
|--|---------------------|-------------------------|---------------------|
| 18.05.18 - 09.06.18 15.09.18 - 07.10.18 | 52,00 | 43,00 | 32,00 |
| 09.06.18 - 21.07.18 25.08.18 - 15.09.18 | 60,00 | 51,00 | 40,00 |
| 21.07.18 - 25.08.18 | 69,00 | 60,00 | 49,00 |

Einzelzimmer

ca. 15 m²

Bad oder Dusche, WC, Haarföhn, Kosmetikspiegel, TV, Telefon und Zimmersafe.



| | Verwöhn- pension | Zimmer mit Frühstück | Ohne Verpflegung |
|--|---------------------|-------------------------|---------------------|
| 18.05.18 - 09.06.18 15.09.18 - 07.10.18 | 56,50 | 47,50 | 36,50 |
| 09.06.18 - 21.07.18 25.08.18 - 15.09.18 | 65,50 | 56,50 | 45,50 |
| 21.07.18 - 25.08.18 | 74,00 | 65,00 | 54,00 |

Studio „Panorama“

ca. 70 m², 2 - 4 Personen

Badewanne, WC, Haarföhn, Kosmetikspiegel, TV, Telefon, Zimmersafe, Koch-ecke und Südbalkon.

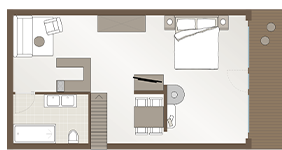

| | Verwöhn- pension | Zimmer mit Frühstück | Ohne Verpflegung |
|--|---------------------|-------------------------|---------------------|
| 18.05.18 - 09.06.18 15.09.18 - 07.10.18 | 84,50 | 75,50 | 64,50 |
| 09.06.18 - 21.07.18 25.08.18 - 15.09.18 | 92,50 | 83,50 | 72,50 |
| 21.07.18 - 25.08.18 | 103,00 | 94,00 | 83,00 |

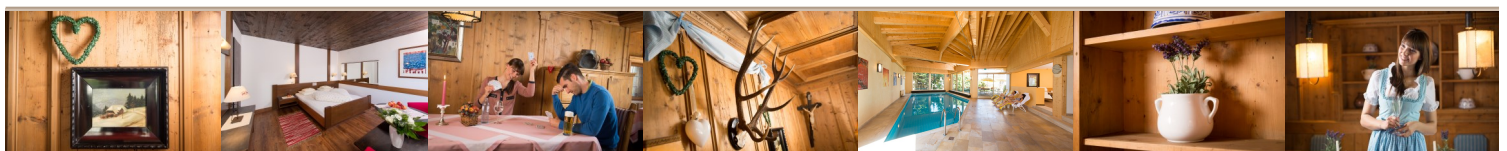



Zimmer & Preise

Frühbucherbonus

Bei Buchungen bis spätestens 2 Monate vor dem Anreisedatum gewähren wir 5 % Frühbucherrabatt auf den Zimmerpreis.

Stammgastrabatt

Jeder Gast erhält bereits bei seinem 2. Kaltschmid-Aufenthalt 5 % Stammgastrabatt auf den Zimmerpreis, bei Bezahlung der gesamten Rechnung in bar bzw. mit Bankomatkarte oder 3 % bei Bezahlung mit Kreditkarte / Debitkarte!

Hinweis

Der Frühbucherbonus und der Stammgastrabatt gelten nicht auf Arrangementpauschalen (Packages)! Die tägl. Kurtaxe von € 2,80 pro Person (ab 15 Jahren) wird zusätzlich verrechnet.

Die Zimmerskizzen sind als Beispiel angeführt, entsprechen aber nicht maßstabsgetreu der Wirklichkeit!

Was ist in der Verwöhnepension inbegriffen?

- Reichhaltiges Frühstücksbuffet mit frischen Eiergerichten sowie einer Softbar
- Brunchbuffet mit Suppe, Tagesgericht, Pasta, Salaten, Brot und Kuchen
- 4- bis 5-Gang Abendmenü mit reichhaltigem Salatbuffet
- Wöchentliches Galadinner
- Themenmenüs bzw. Themenbuffets
- Vitalmenü - auf Wunsch
- Wöchentlicher Begrüßungscocktail
- Täglich frisches Obst, Teebuffet und Brainfood in der Beauty- und Vitaloase sowie der Sauna
- Nutzung unserer Spa-Anlagen
 - Hallenbad
 - Whirlpool
 - Beheiztes Freibad auf der Dachterrasse
 - Dampfbad - mit Badebekleidung nutzbar
 - Finnische Sauna
 - Bio-Sauna
 - Verschiedene Dampfbäder
 - Verschiedene Ruhebereiche
 - Großer Relaxgarten mit Schwimmteich
- Flauschiger Bademantel bei Ankunft am Zimmer für die Gäste des Wellnesshotel Schönruh

Informationen über unsere aktuellen **Packages** finden Sie auf unserer Homepage:

www.schoenruh-seefeld.com

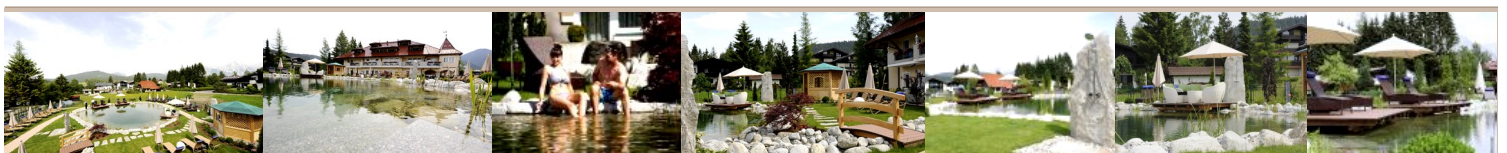

ALLGEMEINE BEDINGUNGEN

Im Wellnesshotel Schönruh verstehen sich die Preise in Euro, pro Nacht und pro Person inkl. unserer täglichen Verwöhpension. Im Haus Stefanie verstehen sich die Preise in Euro, pro Nacht und Person inkl. dem Arrangement laut Preisliste. Die Kurtaxe von EUR 2,80 pro Person und Nacht ist im Preis nicht inkludiert.

IN DER VERWÖHPENSION IST FOLGENDES INKLUDIERT

- ☞ Reichhaltiges Frühstücksbuffet
 - ☞ Tee und Obst im Wellnessbereich*
 - ☞ Abwechslungsreiches Brunchbuffet mit Suppe, Salaten, kleinem warmen Tagesgericht und Kuchen*
 - ☞ 4- bis 5-Gang-Abendwahlmenü mit Salat-, Vorspeisen- oder Dessertbuffet*
 - ☞ Wöchentliches Galadinner*
 - ☞ Wöchentlicher Spezialitätenabend*
 - ☞ Wöchentlicher Begrüßungscocktail*
 - ☞ Flauschiger Bademantel bei Ankunft am Zimmer für die Gäste des Wellnesshotels Schönruh
Bademantel im Haus Stefanie: € 4,00 Leihgebühr
- * = Im Wellnesshotel Schönruh einzunehmen

Pro Zimmer und Aufenthalt nur 1 Arrangement möglich. Doppelzimmer zur Alleinbenutzung: +50 % Zuschlag. Ermäßigung bei Zimmer inkl. Frühstücksbuffet im Wellnesshotel Schönruh: € 9,00 pro Person und Nacht.

ADULTS - ONLY

Wenn Sie einen Urlaub mit Kindern planen, dann beachten Sie bitte, dass die Schwerpunkte unseres Hotels vor allem im Bereich Erholung, Wellness, Entspannung und natürlich Ruhe liegen. Für den Urlaub mit Kindern empfehlen wir Ihnen grundsätzlich das Alpenpark Resort****S. Wir informieren Sie gerne über Family-Packages.

AN - UND ABREISE

Anreise ab 15.00 Uhr, Abreise bis 11.00 Uhr

TIEFGARAGENPLÄTZE

zum Preis von € 2.00 pro Nacht und Stellplatz

HAUSTIERE

€ 9.00 pro Nacht und Tier (ohne Futter) - jedoch nicht im Speisesaal, Hallenbad und Saunabereich, in der Beautyfarm sowie im Freibadbereich, Badeteich und auf den begrünten Dachterrassen zugelassen. Gerne stellen wir Napf und Hundedecke zur Verfügung.

ZAHLUNG

Wir akzeptieren folgende Zahlungsmittel: Bargeld, Online-Zahlungsmittel wie EC-Karte (A, D, CH, I, NL), Amex, Diners, Eurocard (Mastercard) und Visa.

STORNOBEDINGUNGEN UND STORNOVERSICHERUNG

Wir empfehlen den Abschluss unserer Reiserücktrittsversicherung, die im Krankheitsfall die Kosten bei Nichtanreise bzw. vorzeitiger Abreise übernimmt.

| | |
|-------------------------------|---------------------------------|
| Bis 14 Tage vor Anreise | kostenlose Stornierung möglich |
| 14 Tage bis 1 Tag vor Anreise | 50 % des gebuchten Arrangements |
| Ab 1 Tag vor Anreise | 90 % des gebuchten Arrangements |

Über die Stornierungsgebühr erhalten Sie eine Gutschrift - einzulösen innerhalb eines Jahres in unserem Haus.

ALLGEMEINE BEDINGUNGEN

Bei verfrühter Abreise oder verspäteter Ankunft wird der Zimmerpreis verrechnet! Für nicht eingenommene Mahlzeiten erhalten Sie keine Vergütung! Die Reservierung gilt erst als verbindlich nach Erhalt der Anzahlung bzw. nach Bekanntgabe der Kreditkartendaten in der angegebenen Frist! Erfüllungsort ist Seefeld. Gerichtsstand ist Innsbruck. Alle Preise sind in Euro angegeben! Bei Anreise während der Woche eventueller Zimmerwechsel am Wochenende. Bilderquelle: Copyright Olympiaregion Seefeld.

Druckfehler vorbehalten!

Im Sommer wie im Winter
einfach...



So finden Sie uns

AUS RICHTUNG GARMISCH

Ausfahrt Seefeld Mitte > Richtung Zentrum > Kreisverkehr 3. Ausfahrt > Römerweg > Kreisverkehr 1. Ausfahrt > Reitherspitzstraße > Hotel ca. 70 m auf der rechten Seite.

AUS RICHTUNG INNSBRUCK

Selbe Ausfahrt wie aus Richtung Garmisch.

AUS RICHTUNG TELFS/MÖSERN

Bei der WM-Halle rechts auf die Südumfahrung (durch den Tunnel), nächste links, in die Innsbruckerstraße > Straße folgen > gerade aus über den Bahnübergang in die Reitherspitzstraße > Hotel nach ca. 400 m auf der linken Seite.

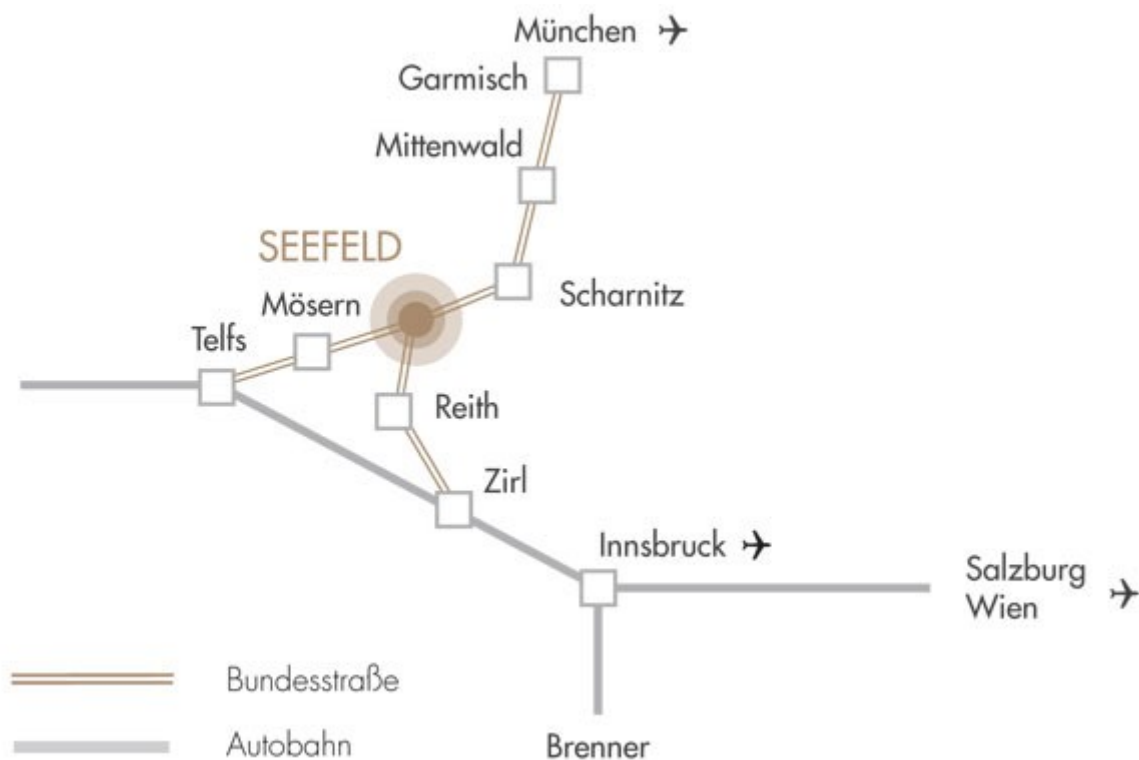

WELLNESSHOTEL SCHÖNRUH
★★★

Haus Stefanie

Kontakt und Info: F. Kaltschmid Hotel GmbH | Familie Kaltschmid

Wellnesshotel Schönruh in Seefeld | Reitherspitzstraße 356 | A-6100 Seefeld/Tirol

Tel. +43.5212.2447 | Fax +43.5212.2447-7 | www.schoenruh-seefeld.com | schoenruh@kaltschmid.info

Reservierungshotline: +43.5212.50480